ЕВРОТИНК ЦЕНТАР ЗА ЕВРОПСКИ СТРАТЕГИИ / CENTER FOR EUROPEAN STRATEGIES EUROTHINK eurothink.mk

НВО ИНФОЦЕНТАР

ТРАНСПАРЕНТНОСТ МАКЕДОНИЈА СКОПЈЕ

ХЕЛСИНШКИ КОМИТЕТ ЗА ЧОВЕКОВИ ПРАВА НА РЕПУБЛИКА МАКЕДОНИЈА

АГЕНЦИЈА ЗА ЕЛЕКТРОНСКИ КОМУНИКАЦИИ (АЕК),
ЈУЛИ – СЕПТЕМВРИ 2018

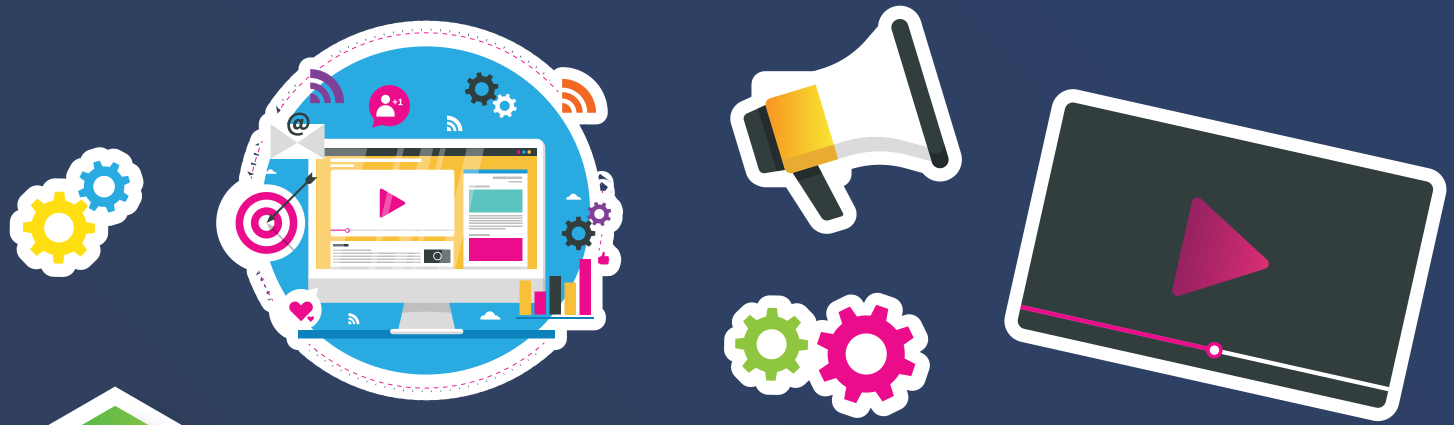

ТРАНСПАРЕНТНОСТ И ОТЧЕТНОСТ

01
Транспарентноста и отчетноста на АЕК се обезбедени во поголем дел, со техничка и содржинска базичност.

02
Записниците од трите состаноци беа објавени во законски предвидениот рок.

03
Регулаторот се уште ги нема објавено биографиите на членовите на Комисијата, како и на директорот.

04
Со измените и дополнувања на Финансискиот план за 2018, АЕК за изградбата на антенскиот систем на Водно намени 87.756.568 денари.

05
Со измените на Финансискиот план, прераспределени се 125.275.193,00 денари, од кои 70% (87.756.568,00 денари) за изградбата на антенскиот систем на АЕК.

British Embassy Skopje

Funded by UK Government

PROformance WATCH II

Овој инфографик е подготвен во рамки на проектот „Мониторинг на ефикасноста, ефективноста, транспарентноста и одговорноста на регулаторните тела за медиумите – PROformance Watch II“ финансиран од Владата на Обединето Кралство, со поддршка на Британската амбасада Скопје. Мислењата и ставовите наведени во оваа содржина не ги одразуваат секогаш мислењата и ставовите на Британската Влада.

ЕФЕКТИВНОСТ И НЕЗАВИСНОСТ

01 Независноста на АЕК од политичко-економските центри на моќ е клучен предизвик за натамошното функционирање на регулаторот, како и за развојот на електронските комуникации.

02 Европската Комисија, во последниот извештај за Македонија нотираше загриженоста за способноста на регулатор за независно работење.

03 АЕК, во јули, го објави годишниот извештај за развој на пазарот на електронски комуникации во Република Македонија за 2017 година.

04 Според извештајот за јавното мислење на АЕК, иако 60%од испитаниците знаат за регулаторот, речиси 70% од граѓаните немаат информации за постапката за поднесување барање за решавање спор до АЕК.

05 Препорачуваме подобро информирање на јавноста за надлежностите на АЕК.

ПЕРФОРМАНСИ И ИЗВРШУВАЊЕ

01 Бројот на вработените лица во АЕК, не е ист со листата на вработени објавена на интернет-страницата.

02 АЕК се ориентира кон општи стандарди за контрола на квалитет, а не кон меѓународни стандарди за квалитет, применливи во регулаторните тела.

ЈАВЕН ИНТЕРЕС

01 Сѐ уште не е воведен бројот 112 за итни случаи, и покрај препораките на Европската Комисија во последните 10тина години.

02 Во континуитет, веќе шеста година по ред, Европската Комисија (ЕК) ја нотира загриженоста околу проблематичното трошење на средства од буџетот на АЕК, за како што велат политички цели, и апелира средствата на АЕК да се употребуваат исклучиво за регулаторни и мониторинг активности во областа на електронските комуникации.